

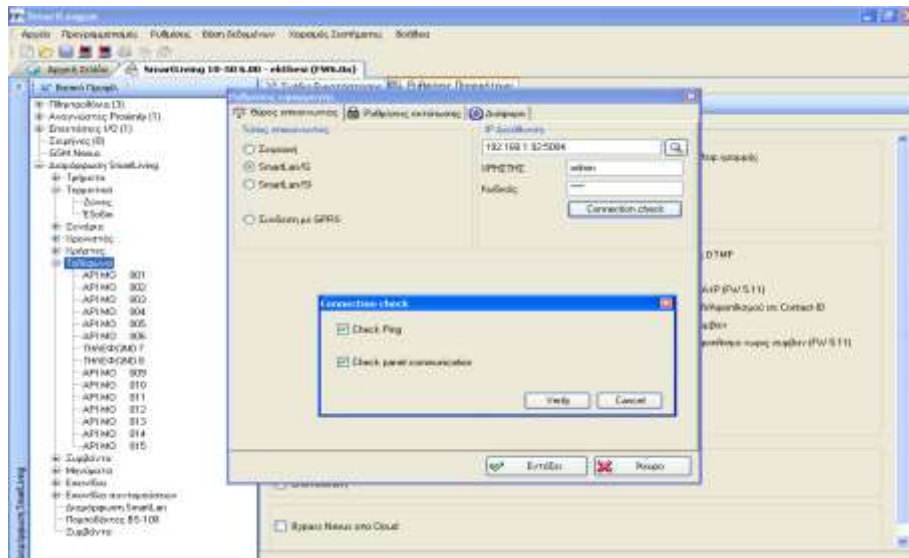

# Οδηγίες ρύθμισης παραμέτρων επικοινωνίας πίνακα συναγερμού Smartliving με Κ.Λ.Σ. μέσω Internet

1. Συνδεόμαστε στον πίνακα μέσω του λογισμικού Smartleague.



2. Επιλέγουμε αποστολή **Περιοδικού συμβάντος Test** κάθε 5 λεπτά.

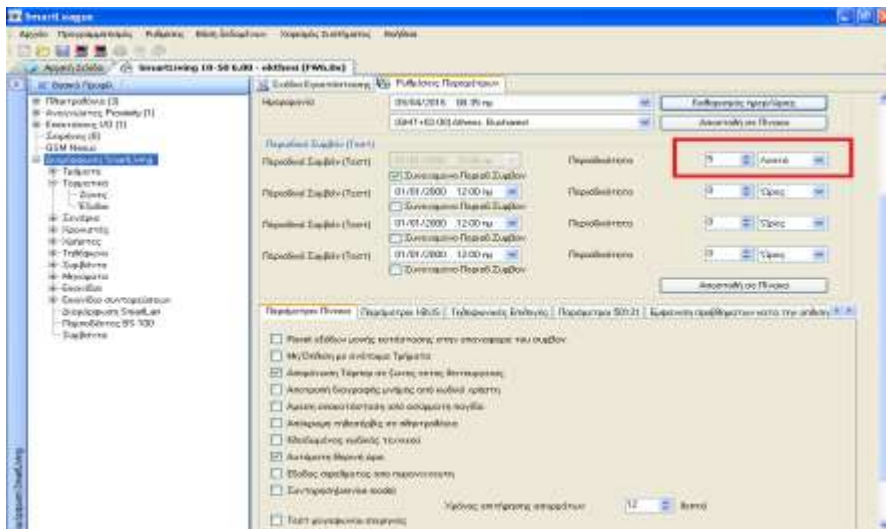

3. Καταχωρούμε στον Προγραμματισμό **τηλεφώνου 7** την **κύρια διεύθυνση IP** του Κ.Λ.Σ., το πρωτόκολλο επικοινωνίας **SIA IP** και τον **κωδικό συνδρομητή**. Για παράδειγμα την διεύθυνση IP Κ.Λ.Σ. της Sigma Monitoring 62.1.6.19 και θύρα 9997.

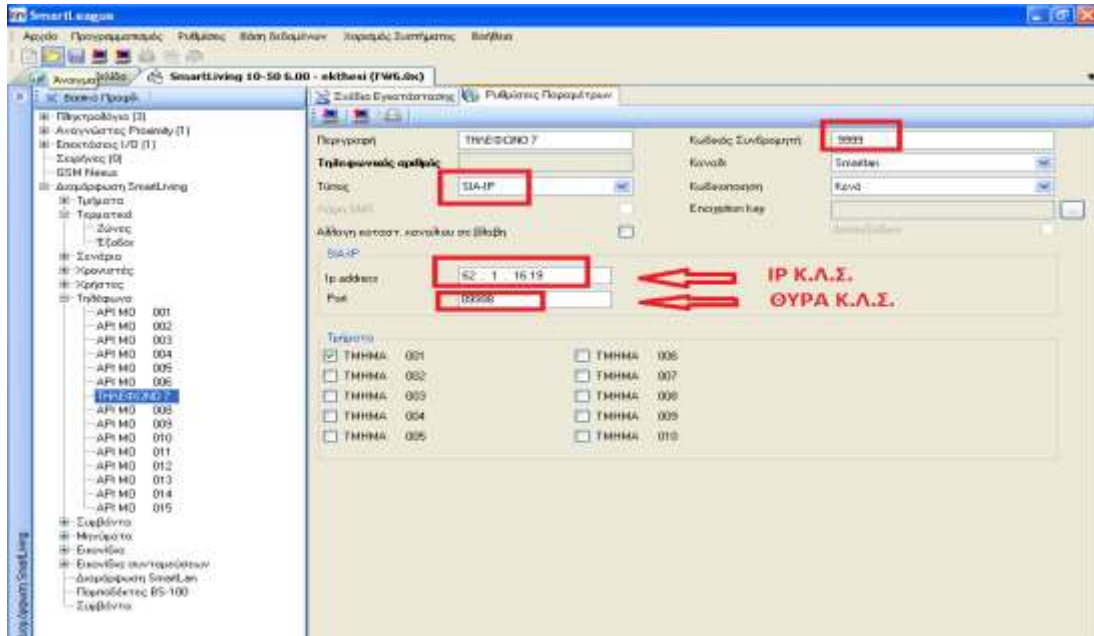

4. Καταχωρούμε στον Προγραμματισμό **τηλεφώνου 8** την **δευτερεύουσα διεύθυνση IP** Κ.Λ.Σ, το πρωτόκολλο επικοινωνίας **SIA IP** και τον **κωδικό συνδρομητή**.

Για παράδειγμα την διεύθυνση IP Κ.Λ.Σ. της Sigma Monitoring 62.1.6.19 και θύρα 9997.

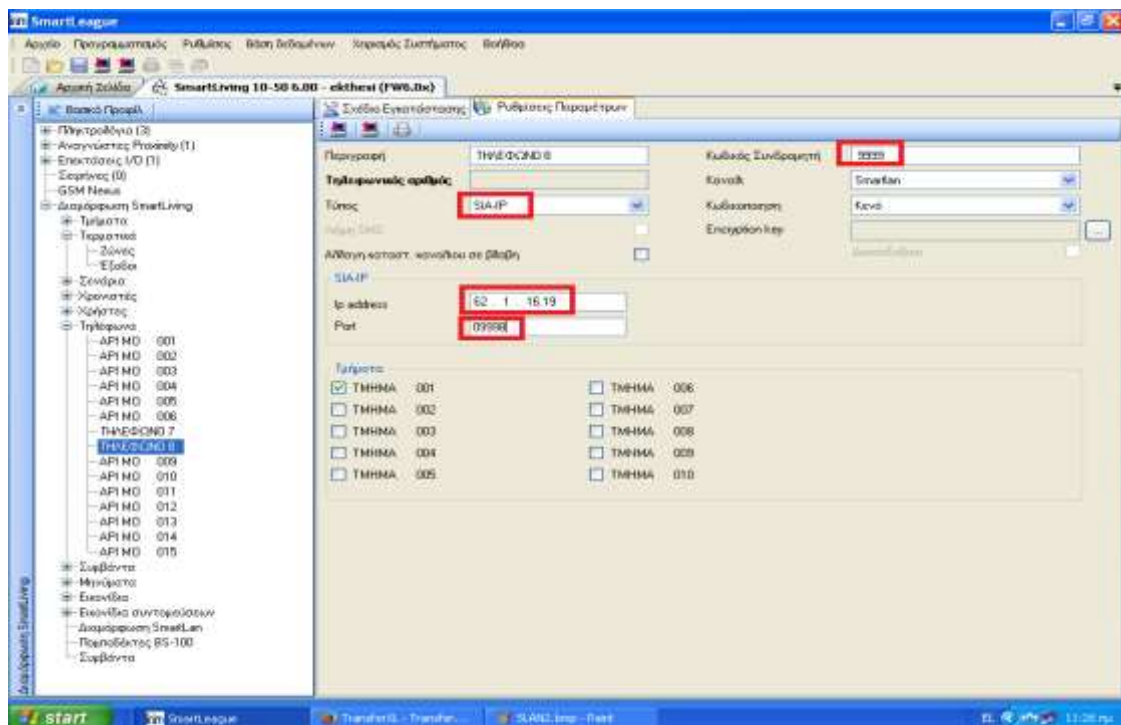

5. Στην καρτέλα **Τηλέφωνο** επιλέγουμε τις παρακάτω ρυθμίσεις:

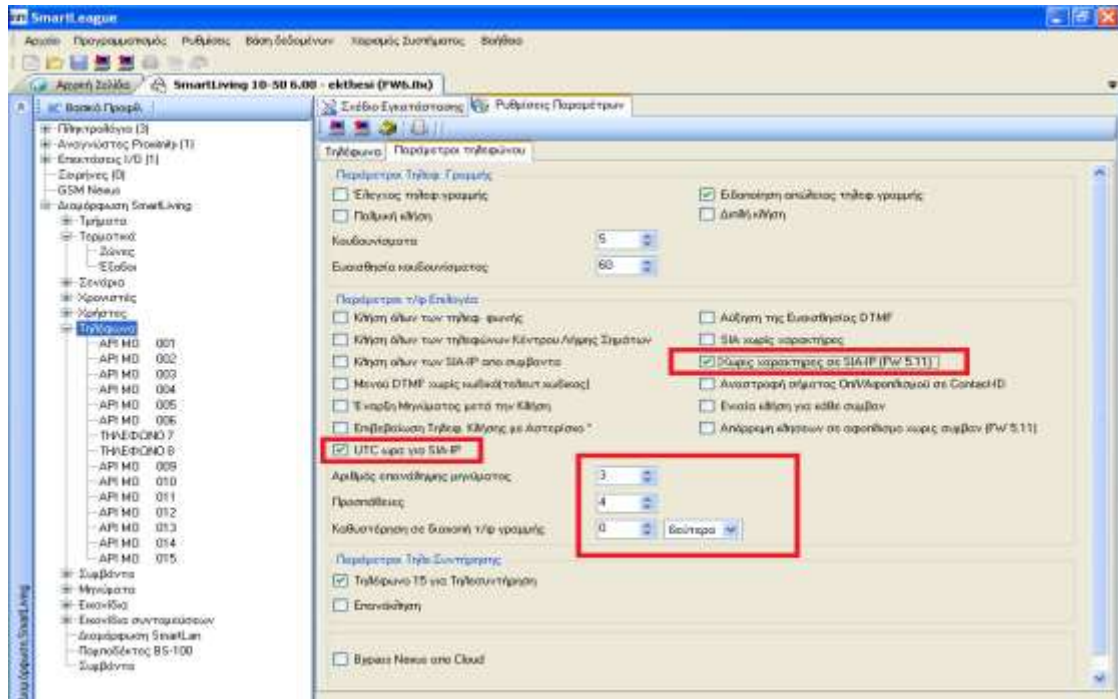

6. Ομοίως και στο παρακάτω μενού (αν χρησιμοποιείτε κάρτα Smartlan G):

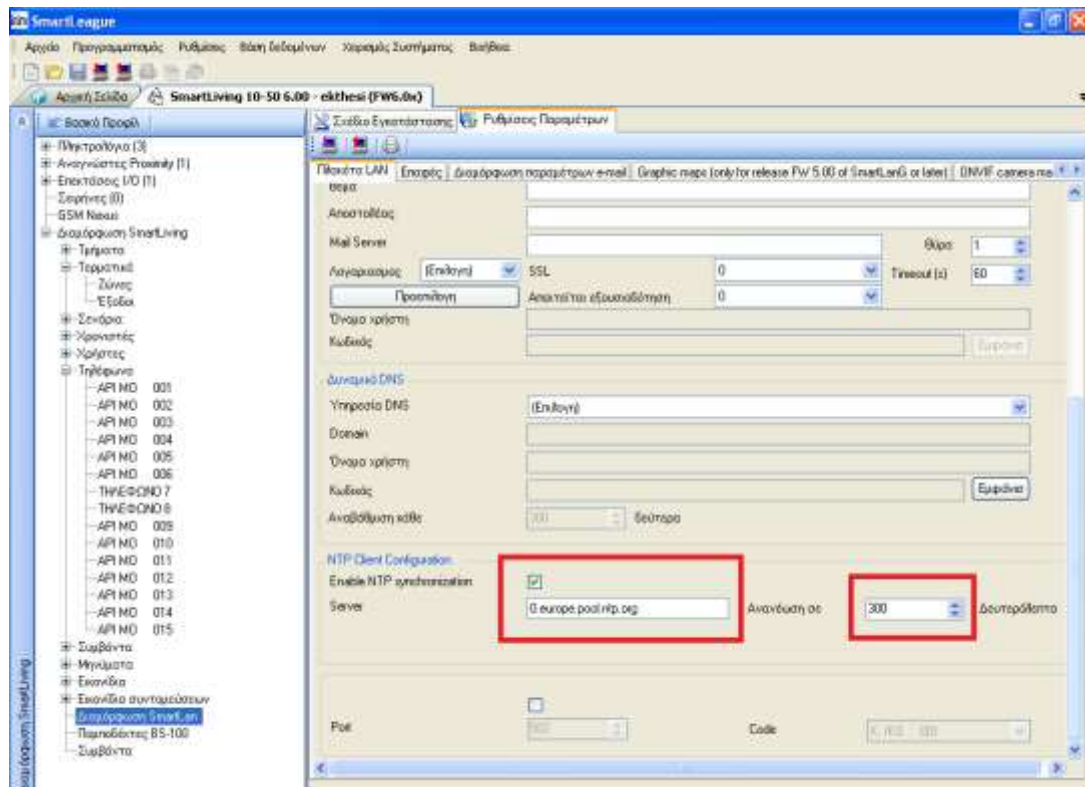

7. Στο παρακάτω μενού επιλέγουμε την αναφορά τόσο της **διακοπής ρεύματος**, όσο και της **επαναφοράς** στο Κ.Λ.Σ. με χρήση της διεύθυνσης IP.

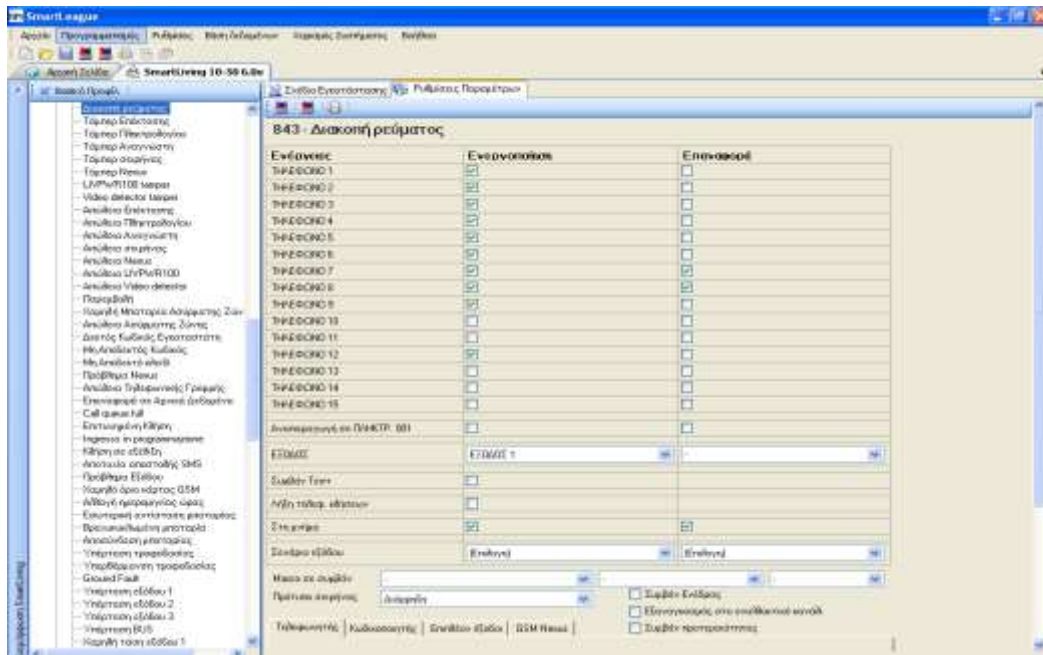

8. Στο παρακάτω μενού επιλέγουμε την αναφορά τόσο της **πτώσης τάσης μπαταρίας**, όσο και της **επαναφοράς τάσης μπαταρίας** στο Κ.Λ.Σ. με χρήση του με χρήση της διεύθυνσης IP.

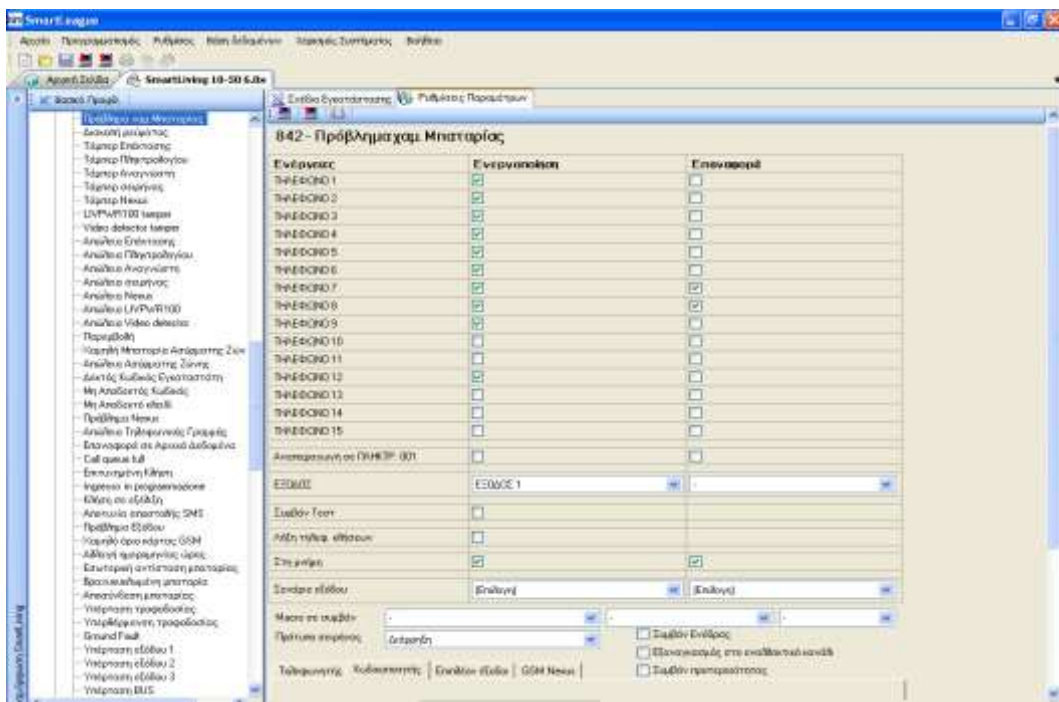



**⚠ Προσοχή:** Ελέγξτε τις παρακάτω παραμέτρους. Θα πρέπει να μην είναι επιλεγμένες.

421 - Partition Armed in stay mode - Partition 1

Actions	Activation	Restoral
Tel. number 1	<input type="checkbox"/>	<input type="checkbox"/>
Tel. number 2	<input type="checkbox"/>	<input type="checkbox"/>
Tel. number 3	<input type="checkbox"/>	<input type="checkbox"/>
Tel. number 4	<input type="checkbox"/>	<input type="checkbox"/>
Tel. number 5	<input type="checkbox"/>	<input type="checkbox"/>
Tel. number 6	<input type="checkbox"/>	<input type="checkbox"/>
Tel. number 7	<input checked="" type="checkbox"/>	<input type="checkbox"/>
Tel. number 8	<input checked="" type="checkbox"/>	<input type="checkbox"/>
Tel. number 9	<input type="checkbox"/>	<input type="checkbox"/>
Tel. number 10	<input type="checkbox"/>	<input type="checkbox"/>
Tel. number 11	<input type="checkbox"/>	<input type="checkbox"/>
Tel. number 12	<input checked="" type="checkbox"/>	<input type="checkbox"/>
Tel. number 13	<input type="checkbox"/>	<input type="checkbox"/>
Tel. number 14	<input type="checkbox"/>	<input type="checkbox"/>
Tel. number 15	<input type="checkbox"/>	<input type="checkbox"/>
Vocal message on Key: 001	<input type="checkbox"/>	<input type="checkbox"/>
Output:	<input type="text"/>	
Activate periodic event	<input type="checkbox"/>	
Clear call queue	<input type="checkbox"/>	

δεν πρέπει να είναι επιλεγμένα

Description: TSMAS\_001

Exit time:  Seconds

Entry time:  Seconds

Entry time 2:  Seconds

Activation

Pre-arm time:  Minutes

Post time:  Minutes

Time:

Autokeep memory on arming

Autoarm in stay mode

Clear call queue on disarm

δεν πρέπει να επιλεγεί